

E = 1 708 000

E = 1 713 000

E = 1 715 000

N = 4 862 000

N = 4 862 000

N = 4 862 000

N = 4 859 000

E = 1 708 000

E = 1 714 000



b.3.1 Carta dello Statuto dei luoghi
Tavola 2 Sc. 1:10.000

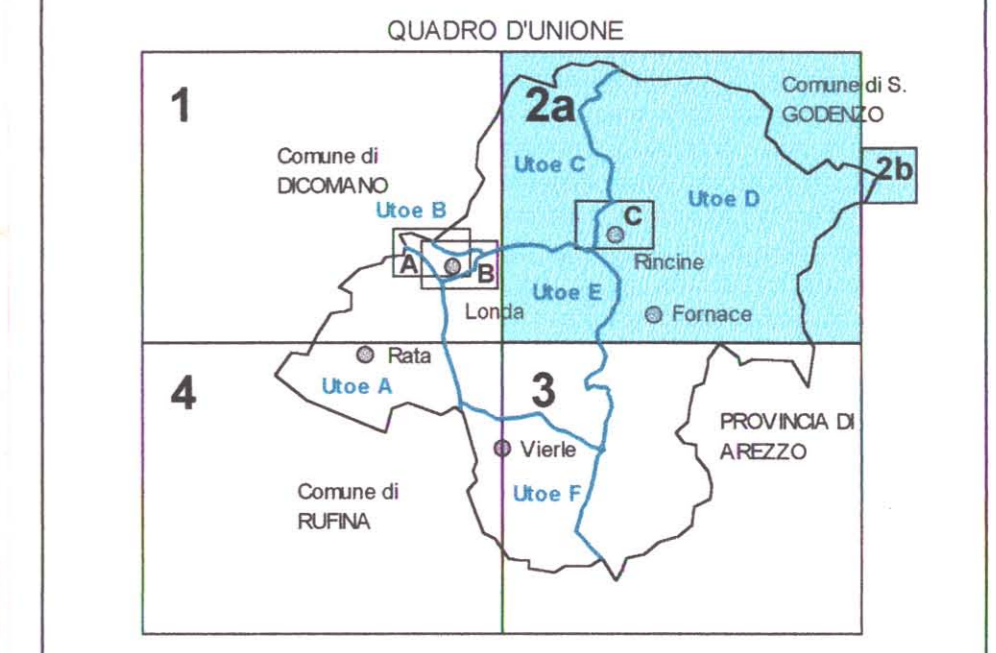

APRILE 2000
 Tavola modificata a seguito delle Osservazioni/Controdeduzioni

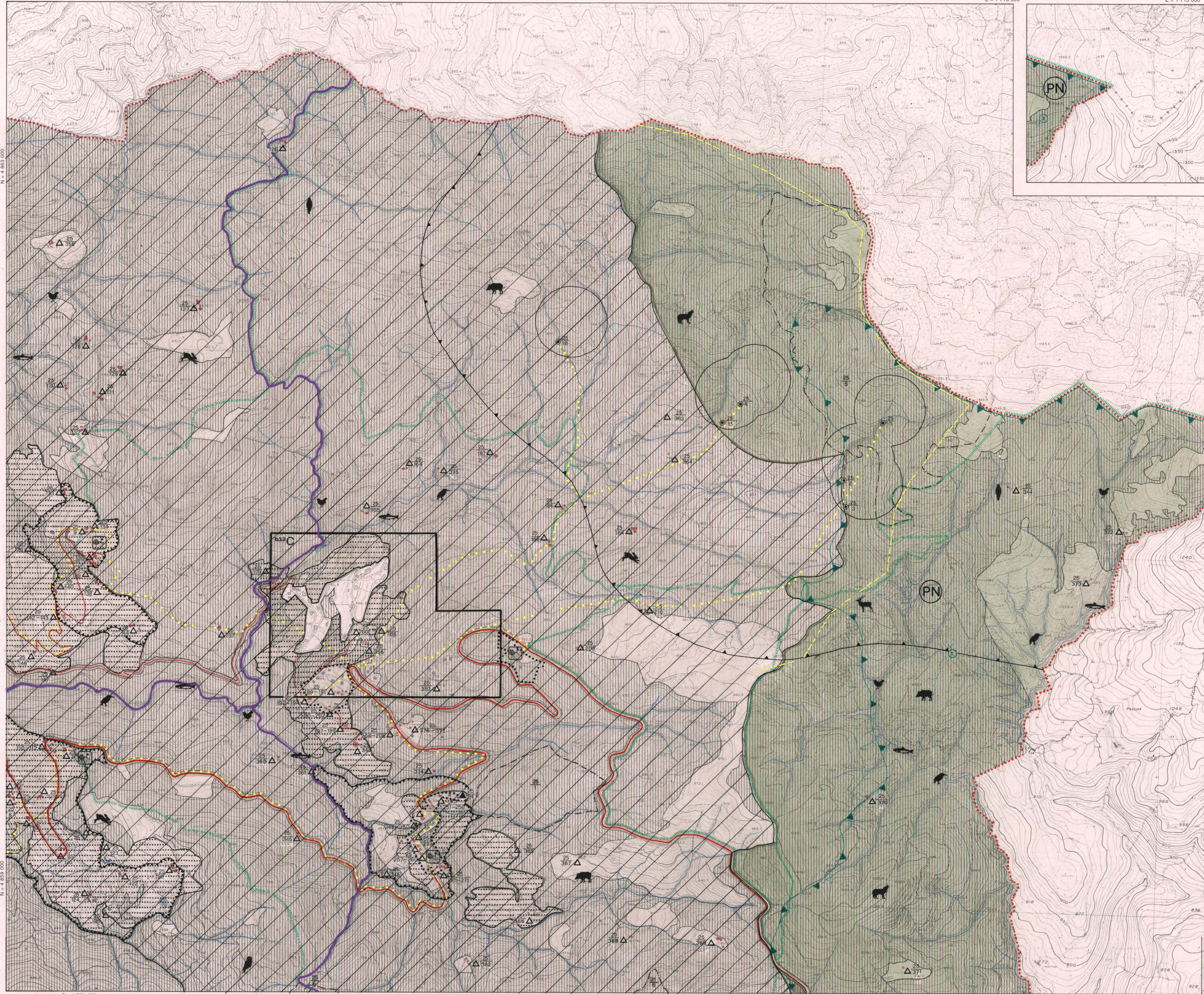

	Edificato al 1920
	Edificato al 1960
	Edificato al 1990
	Edificato alla data di aggiornamento cartografia
	Idrografia
	Melanodotti
	Elettrodotti
	Acquedotti
	Art. 5 - Pozzi e Sorgenti selezionati
	Art. 5 - Zone di rispetto delle risorse idriche superficiali
	Art. 5 - Zone di protezione delle risorse idriche sotterranee
	Art. 6 - Tutela paesaggistica ed ambientale del territorio aperto, abitati minori ed edifici sparsi
	Art. 6 - Abitanti minori
	Art. 7 - Aree protette (Parco Nazionale delle Foreste Casentinesi)
	Art. 8 - "Aree fragili" da sottoporre a Programma di Paesaggio
	Art. 9 - Aree di protezione paesistica e/o storico ambientale
	Art. 10 - Siti e manufatti di rilevanza ambientale e storico-culturale
	Art. 11 - Aree e manufatti di interesse archeologico
	Art. 12 - S.I.C Siti di Interesse Comunitario
	Fauna
	Art. 13 - Reti di sentieri e percorsi escursionistici
	Art. 14 - Aree boschive e forestali
	Art. 16 - Aree agricole di interesse primario
	Art. 17 - Insediamenti urbani
	Art. 19 - Strade
	Carta dello Statuto dei Luoghi - sviluppi di scala 1:2.000
	Unità territoriali organiche elementari (Utore)
	Confine amministrativo

* Indica le invariati strutturali individuate dal Piano Strutturale
 Elaborazione a cura di: Arch. Davide Cardì
 Fonte cartografica: Provincia di Firenze, Aggiornamento spedtivo anno 1994