

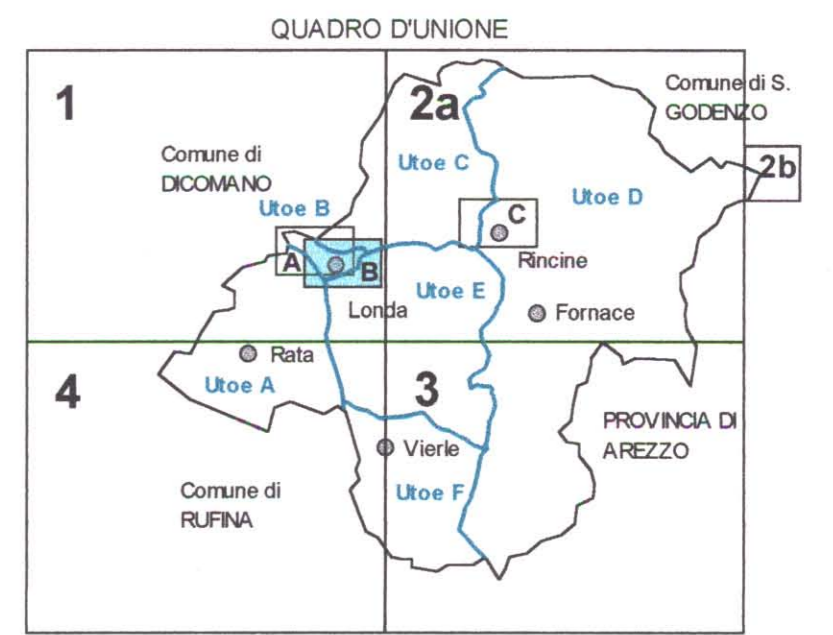

COMUNE DI LONDA
PIANO STRUTTURALE

b.3.2 Carta dello Statuto dei luoghi
Tavola B Sc. 1:2.000



APRILE 2000
Tavola modificata a seguito delle Osservazioni/Controdeduzioni

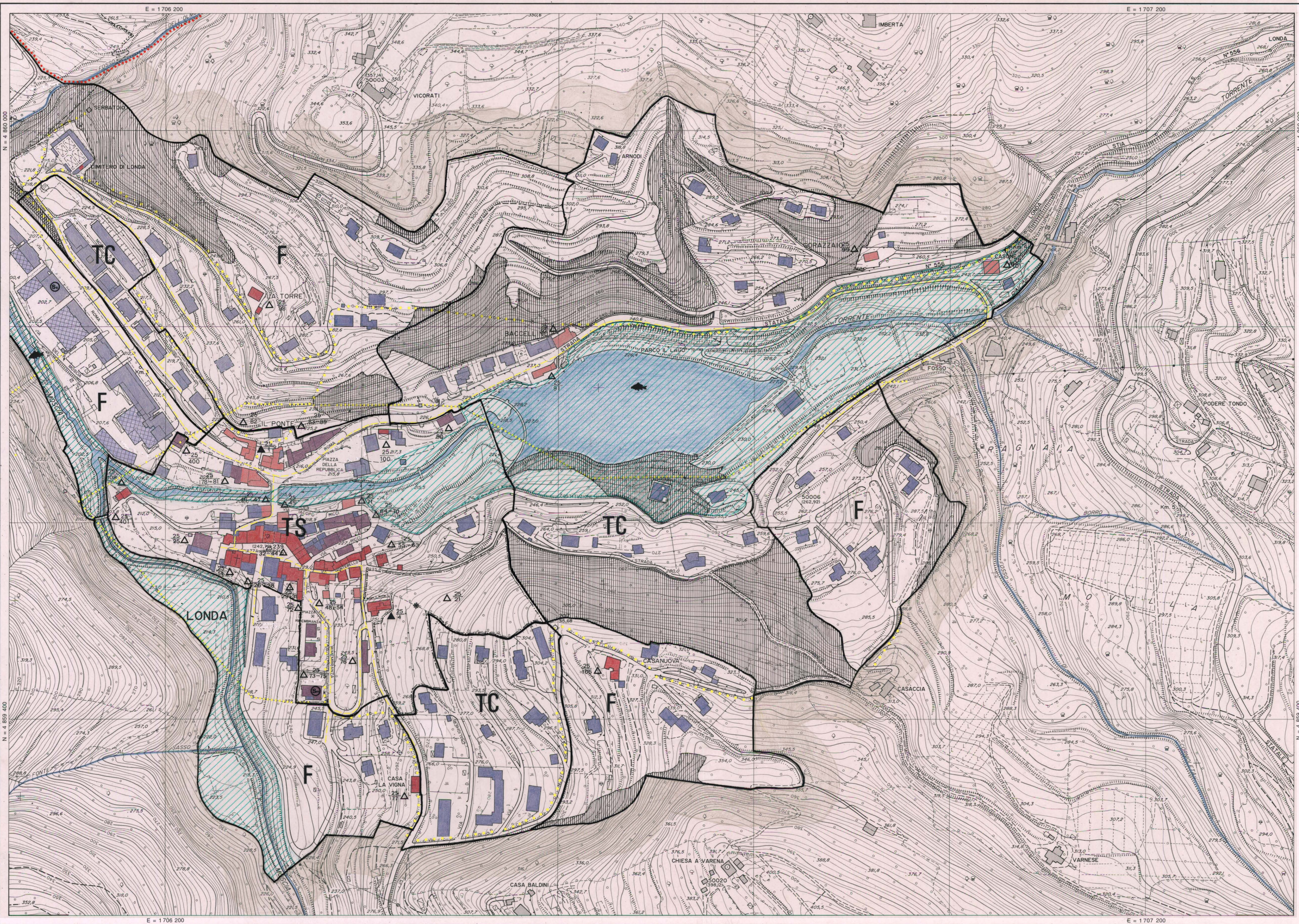

- Edificato al 1820
- Edificato al 1900
- Edificato al 1960
- Edificato alla data di aggiornamento cartografia
- Idrografia
- Metanodotti
- Elettrorodotti
- Acquedotti
- Scuole materne
- Scuole dell'obbligo
- Impianti sportivi
- Art. 10 - Siti e manufatti di rilevanza ambientale e storico-culturale
- NON VINCOLATI
- Fauna
- Cinghiale
- Lepre
- Martin pescatore
- Merlo acroasolo
- Polina
- Aluco
- Sfiggione
- Salmonidi
- Clamidi
- Art. 14 - Aree boschive e forestali
- Art. 17 - Insediamenti urbani
- Art. 17 - Tessuti urbani storici
- Art. 17 - Tessuti urbani consolidati
- Art. 17 - Frange urbane
- Art. 17 - Ambito di reperimento del Parco delle fiabe
- Confine amministrativo

Elaborazione a cura di Arch. Davide Carli
Base cartografica Carta Tecnica Regionale a grande scala, Edizione 1991
Aggiornamento spedizio febbraio 1998 - Fonte: Ufficio Tecnico del Comune di Londa