

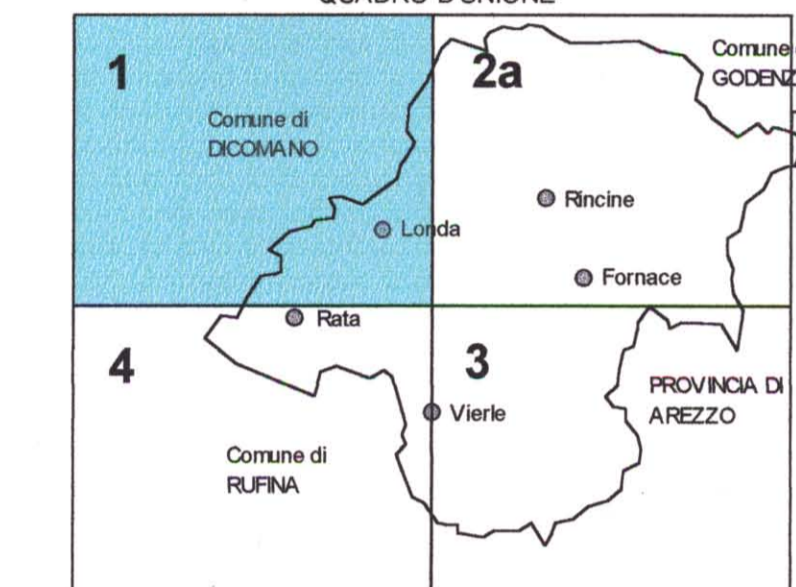

COMUNE DI FONDA  
PIANO STRUTTURALE

**C.3** Carta dei vincoli e delle risorse di  
interesse paesaggistico-ambientale  
Tavola 1 Sc. 1:10.000

QUADRO D'UNIONE



APRILE 2000  
Tavola modificata a seguito delle Osservazioni/Controdeduzioni

- Confine comunale
- Le montagne per la parte eccedente 1200 mt. sl.m.
- Aree sottoposte a vincolo idrogeologico
- Fiumi (L. 431/85)
- Fiumi, torrenti, corsi d'acqua, esclusi dal vincolo paesaggistico per la loro irrilevanza a tale fine con Delibera del C.R. della Toscana n°95 del 11/3/86 (L. 8 Agosto 1985 n°431 art.1 quater)
- Parchi e le riserve nazionali o regionali, nonché i territori di protezione esterna dei parchi
- Territori coperti da foreste e boschi, ancorché percorsi o danneggiati dal fuoco, e quelli sottoposti a vincolo di rimboscimento
- Zone di interesse archeologico di cui alla L.431/85
- Zone d'interesse archeologico segnalate da Associazioni culturali, Università, ecc
- Ville, giardini e parchi che, non contemplati dalle leggi delle cose di interesse artistico o storico, si distinguono per la loro non comune bellezza
- Cose d'interesse artistico notificate ai sensi della L. 1089/39 (non ricomprese nella categoria: zone di interesse archeologico)
- Manufatti e siti diversi
- Fonti di approvvigionamento idrico:**
- Sorgenti
- Pozzi e sorgenti acquedottistiche

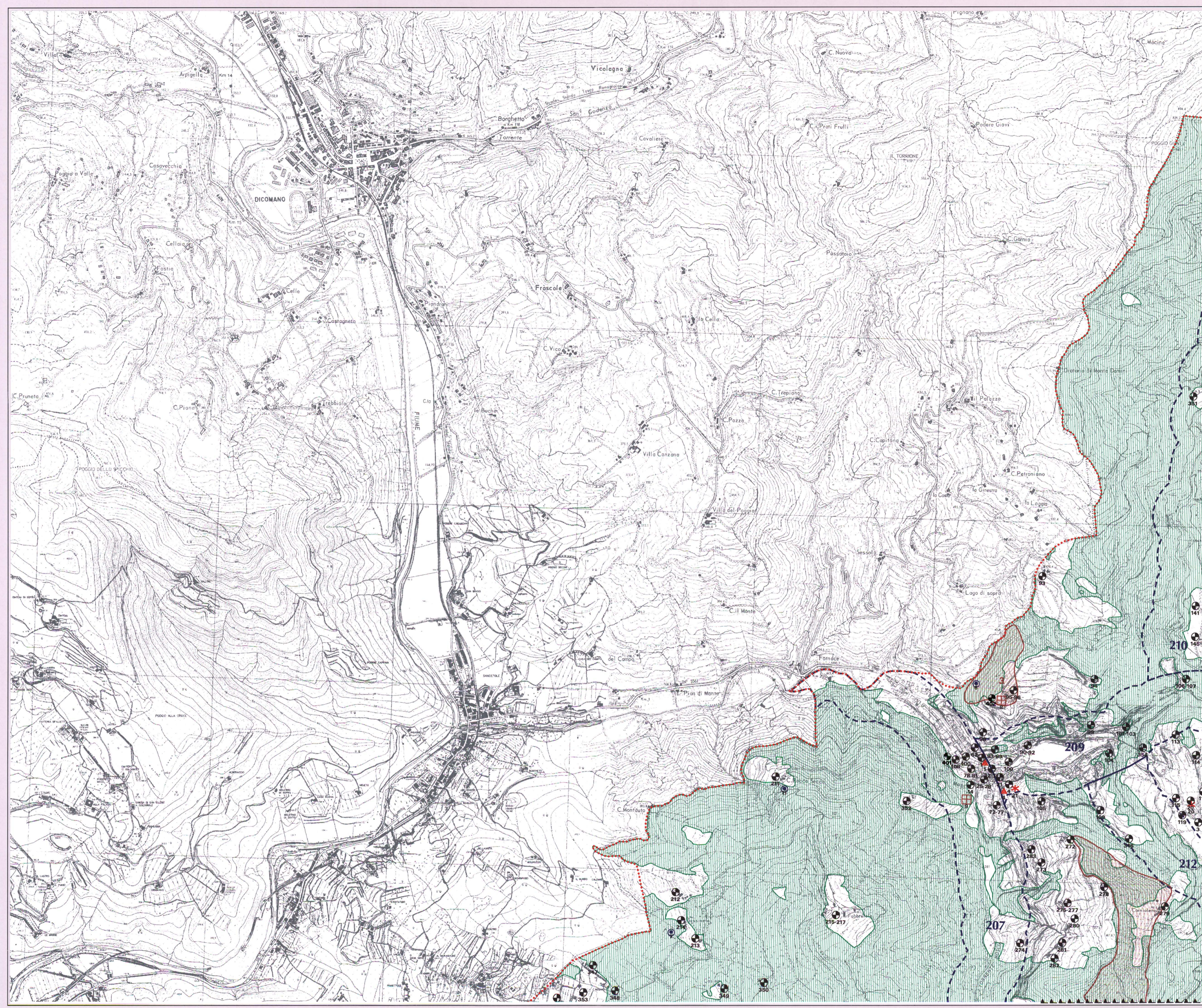

Elaborazione a cura di: Cinzia Tafi  
Fonte cartografica: Provincia di Firenze, Carta provinciale, Aggiornamento speditivo anno 1994