

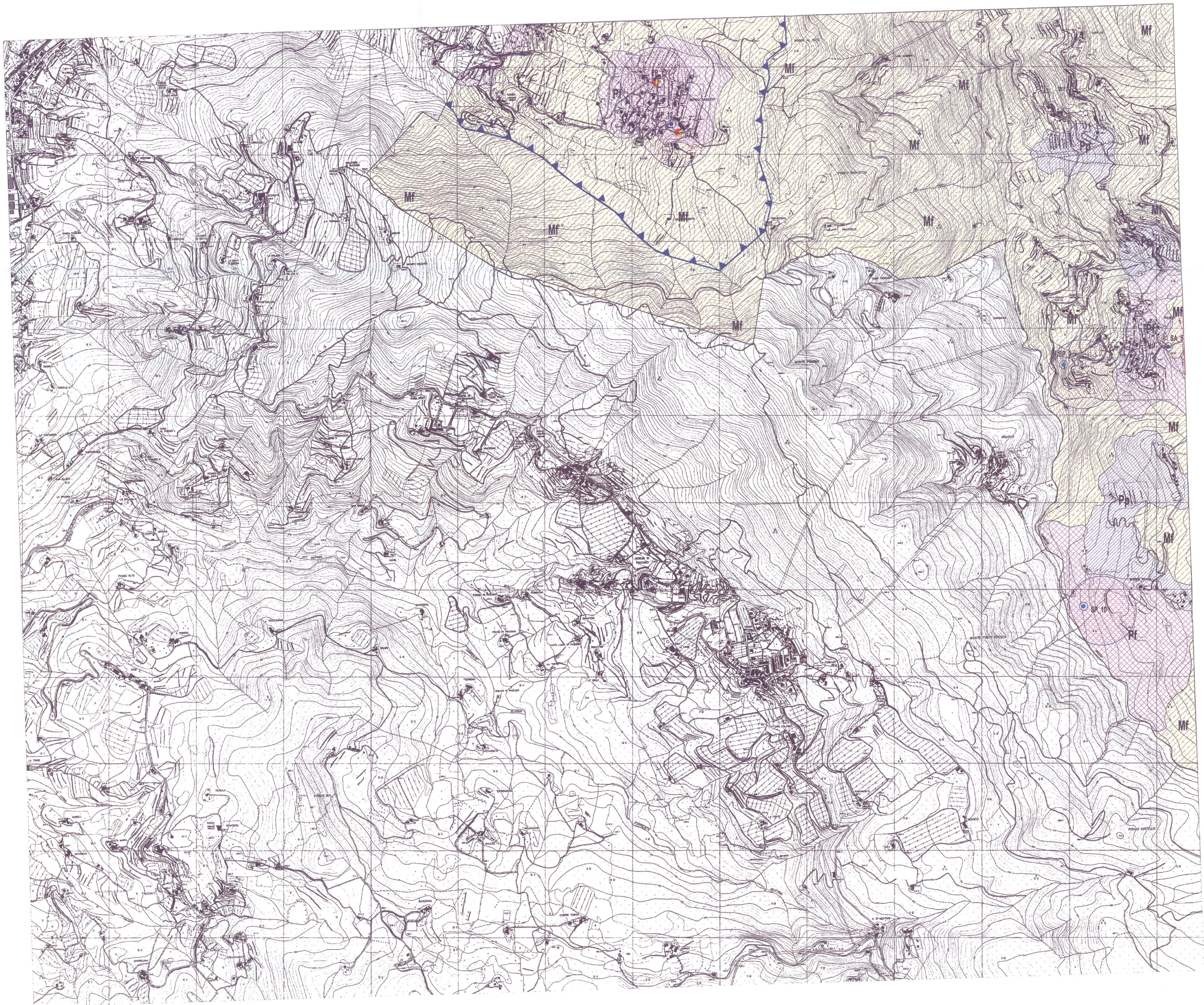

PIANO STRUTTURALE

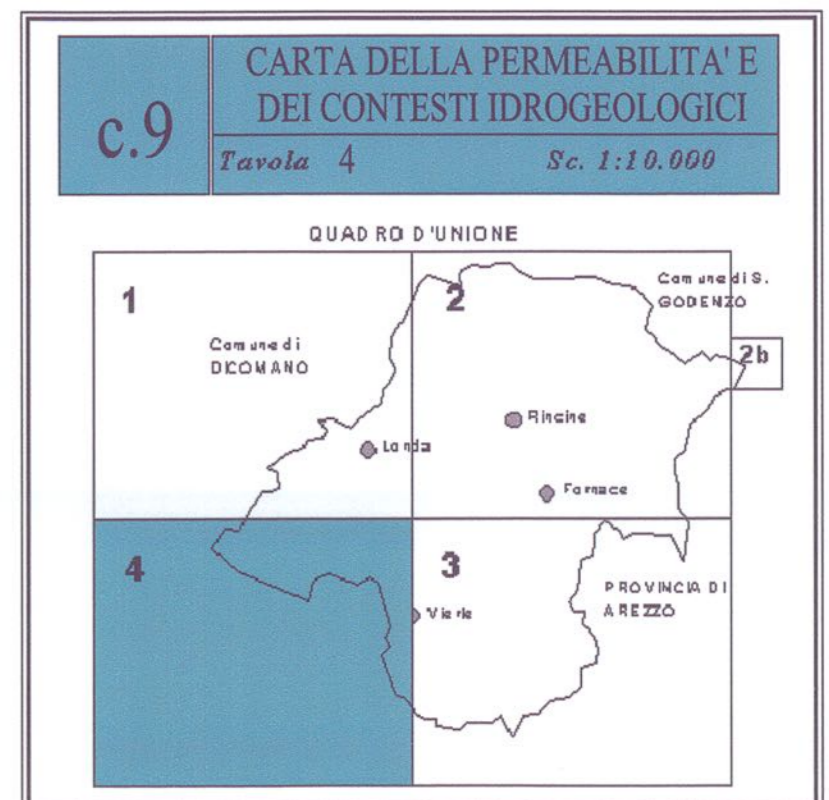

INDICAZIONI GENERALI SULLA PERMEABILITÀ DEI TERRENI

- I** TERRENI IMPERMEABILI O SCARSAMENTE PERMEABILI: terreni prevalentemente argillosi, inglobanti blocchi di roccia e lapidei scarsamente fratturati
- Mp** TERRENI MEDIAMENTE PERMEABILI PER POROSITÀ: terreni sciolti, naturali od artificiali, in cui la porosità è ridotta dalla presenza della componente argillosa
- Mf** TERRENI MEDIAMENTE PERMEABILI PER FRATTURAZIONE: terreni lapidei mediamente fratturati
- Pp** TERRENI PERMEABILI PER POROSITÀ: terreni sciolti prevalentemente sabbioso-ghialosi
- Pf** TERRENI PERMEABILI PER FRATTURAZIONE: terreni lapidei con alto grado di fratturazione.

PUNTI DI EMUNGIMENTO

- Pozzo ad uso privato idropotabile
- Pozzo ad uso acquedottistico
- Sorgente captata
- Sorgente ad uso idropotabile, privata
- Laghetti
- Fasce di "rispetto e tutela" come da normativa vigente (DPR 236/88)
- Zone di "Protezione delle risorse idriche sotterranee come da normativa vigente (art. 102 del T.U. n. 1775/33)

INDICAZIONE SULLA SOGGIACENZA DEGLI ACQUIFERI

- Isofreatiche
- Linee di flusso
- Pozzo con misura del livello fraetico

INDICAZIONI SU ELEMENTI POTENZIALMENTE INQUINANTI

- Aree industriali
- Aree zootecniche
- Aree di smaltimento rifiuti
- Scarichi della rete fognaria